約22坪　閑静な住宅街の中にあります

名称	ユービル

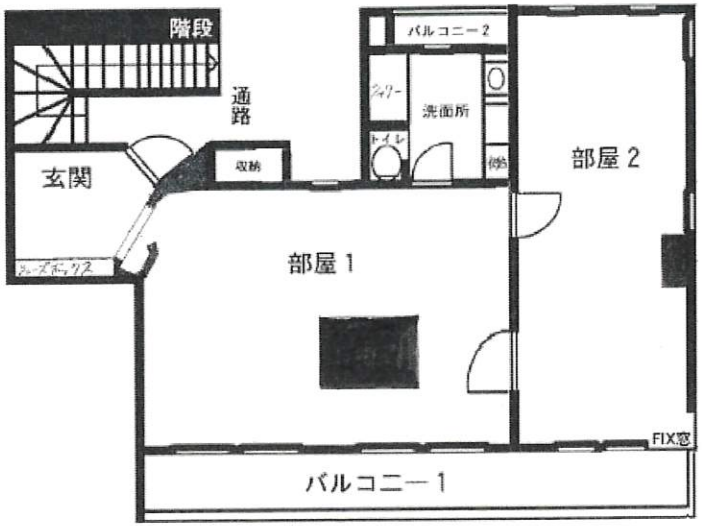

業種ご相談ください！
(飲食店不可)

店舗・事務所

号室	2階			
賃貸条件	賃料　130000円(税別)			
	管理費	0円		
	保証金	2ヶ月	礼金	0ヶ月
所在	〒216-0022 神奈川県川崎市宮前区平2-11-3			
交通	田園都市線溝の口駅　バス15分+徒歩3分 田園都市線宮前平駅　徒歩28分、南武線宿河原駅　徒歩28分			
建物	構造	鉄筋コンクリート造		
	規模	地上3階建　2階部分		
専有面積	76.00㎡			
完成年月	1983年7月			
契約期間	2年			
現況	入居中	内見可能日	9月末予定	
更新料	新賃料1ヶ月分+事務手数料			
備考	保証会社利用必須 テナント保険要加入 鍵交換代有 更新時更新事務手数料有 保証金解約時償却 エレベーターはございません			

※図面と現況に相違がある場合は現況優先します。

東京都知事免許(3)第88851号　人形町エリア3店舗展開中

人形町不動産株式会社人形町店　TEL 03-6661-6337　FAX 03-6661-6338

〒103-0013　東京都中央区日本橋人形町3-7-3　NCCビル1階